

COMEI DO PÃO

**Comei do pão, bebei do vinho,
 quem vem a Mim não terá fome.
 Comei do pão, bebei do vinho,
 quem vem a Mim não terá sede.**

1. Eu sou o pão da vida,
 o pão que desceu do Céu.

2. Se alguém comer deste pão,
 viverá para a eternidade.

3. O pão que desceu do céu,
 é para dar a vida ao mundo!

4. Quem vem a Mim não terá fome;
 quem crê em Mim não mais terá sede?

5. Em verdade Eu vos digo:
 “Quem crê em Mim tem a vida eterna”.

Co-mei do pão, be-bei do vi-nho quem vem a mim não te - rá fo - me.
 Co-mei do pão, be-bei do vi-nho quem vem a mim não te - rá sede.
 1. Eu sou o pão da vi - da o pão que des-ceu do céu.
 2. Se'al-guém co-mer des - te pão, vi-ve - rá para'a e-ter - ni - da - de.
 3. O pão que des-ceu do céu é pa-ra dar a vi-da ao mun - do.
 4. Quem vem amim não te - rá fo - me, quem crê em mim não mais te - rá se - de.
 Em ver-da-de eu vos di - go: quem crê em mim tem a vi - da'e - ter - na.

Solos de Flauta

Solo 1:

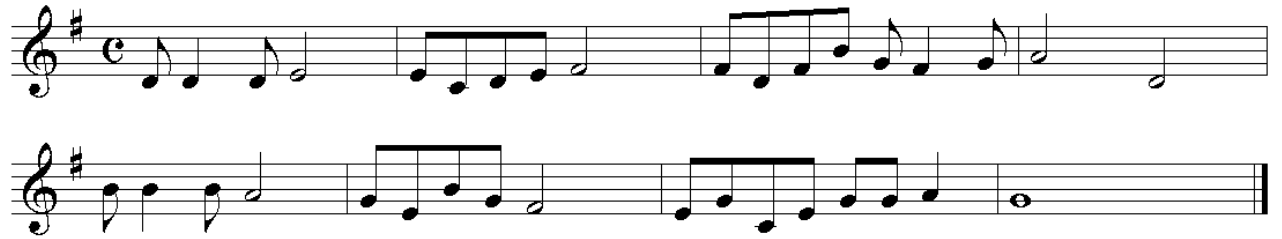

Solo 2:

Solo 3:

